

半田市
大伝根町

限定1棟

モデルハウス 特別価格でお譲りします!

* 展示期間終了のため販売いたします

半田市立横川小学校 徒歩3分

SPECIAL PRICE DOWN

土地+建物+外構

家具・照明付

6,480^(税込)万円

旧価格公表日 2022年4月15日

新価格

5,985^(税込)万円

価格改定日 2023年8月18日

[Design & Joy]

デザインとアソビゴコロ、
どちらも楽しい
こだわりの住まい。



アウトドアリビング、ロフト、屋内テラス。
オトナもコドモも、家族が毎日ワクワクする暮らし。

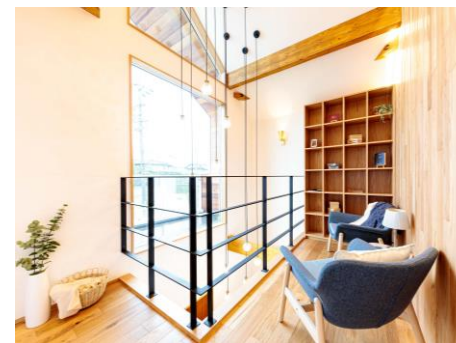

* 建物の主たる部分の構造:木造2階建(「パナソニックホームズ」の商品ではありません)



完全予約制

OPENHOUSE

見学会 & 特別販売会

9/2^{sat}

-9/30^{sat}

開催時間/10:00 - 17:00

定休日/火曜日・水曜日

ご来場 PRESENT! GREEN INTERIOR 3,000円分

※当日ご見学の際、アンケートをご記入の方限定です。※1家族様1つのみのお渡しです。※他キャンペーンチラシとの併用不可です。※プレゼントは後日のお渡しとなる場合がございます。※広告有効期限:2023年9月30日(土)まで

Olinas Style 
(株式会社パナホーム愛知内)



0120-58-8746

中村・岩下・大西

[営業時間/9:00-18:00]
[定休日/火曜日・水曜日]

WEBご予約はこちら

右記二次元コードを読み取り、HP内『CONTACT』フォーム(ページ最下部)より、必須事項をご入力の上、送信ください。(「ご見学のご予約について」を選択) 詳細な時間帯等ご相談のご連絡を差し上げます。



"Hygge" -ヒュッゲ-

デンマークから学ぶ 幸せな暮らし方



ヒュッゲ発祥の地はデンマーク。「居心地が良い空間」「楽しい時間」などを意味します。デンマーク人は、この時間の過ごし方や心の持ち方をとても大切にしています。物質で満たされるのではなく、人とのふれあいやリラックスした時間で満たされる…。そんな日々の暮らしを楽しんでみませんか。



日常に優しくあたたかな雰囲気を加える洗面、脱衣室。奥の浴室では、音楽を聴きながらの入浴やミストサウナも楽しめます。



キッチンには無垢の木を使用。時とともに深まる味わいを楽しめます。暮らしにじっくりと馴染む何年経っても長く愛される「木のキッチン」です。



アウトドアリビング

食事とくつろぎの時間を楽しむ場、ダイニング・キッズスペース。窓を開ければ開放的な空間に。

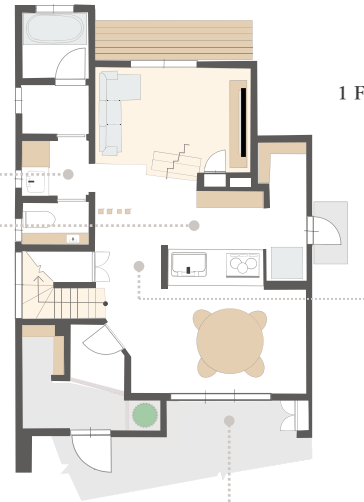

北欧らしさを表すタイルで空間にアクセントをプラス。



はしごを登れば、隠れ家の「ロフト」空間へ続きます。

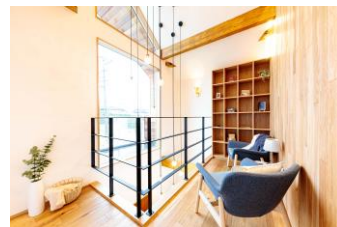
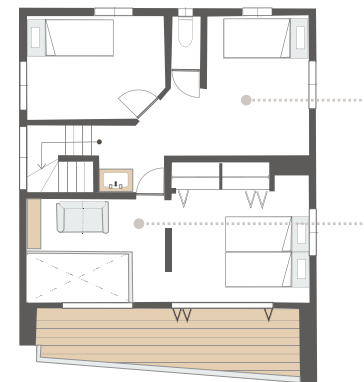

明るい2階の『屋内テラス』。夜に夫婦でお酒を酌み交わしたり1人でゆったりと読書を楽しんだり思い思いに過ごすごことができます。

土地面積 / 60.35坪 建物面積 / 35.12坪
3LDK+SIC

アウトドアリビング・ロフト・屋内テラス・吹き抜け

OLINAS STYLE HYGGE MODEL HOUSE

Let's 3D view!



PLACE & LIFE INFORMATION

近隣に教育施設・医療施設が点在する、充実した住環境

名古屋 (JR「名古屋駅」)まで車で約48分(約37km)・刈谷 (JR「刈谷駅」)まで車で約31分(約14km)^{※1}
JR「亀崎駅」からJR「名古屋駅」まで電車で
通勤時: 40分~44分(直通)、日中平常時: 35分~43分(乗り換え時間を含みます。)^{※2}

- | | | | |
|-------------|-------------|--------------------|-------------|
| > 半田市立横川小学校 | 徒歩3分(約180m) | > ファミリーマート 半田南大矢知店 | 徒歩4分(290m) |
| > 半田市立横川保育園 | 徒歩7分(500m) | > アオキスーパー 乙川店 | 徒歩10分(750m) |
| > 横川公園 | 徒歩8分(600m) | > 一ノ草病院 | 徒歩9分(700m) |
| > イオンモール 東浦 | 車で20分(9km) | > あべクリニック | 徒歩5分(400m) |

※1 JR「名古屋駅」までは、有料道路(知多半島道路、名古屋高速:阿久比IC-錦橋IC)を使用しています。距離表記は地図上の概測距離、徒歩分数表示は80mを1分として算出(端数切り上げ)したものです。※2 通勤時: 午前7時半~9時「亀崎駅」発 日中: 通勤時後~18時「亀崎駅」発としています。

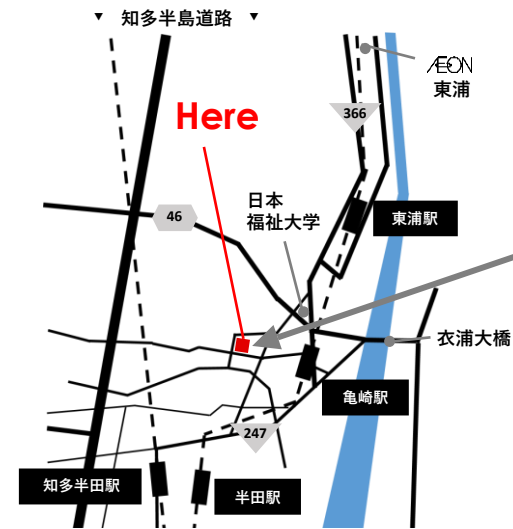

愛知県半田市大伝根町二丁目3番13

>> map >>



刈谷方面からお越しの場合... 東浦・半田方面へ車で30分程度

【物件概要】●所在地/愛知県半田市大伝根町二丁目3番13 ●交通/JR武豊線「亀崎駅」徒歩29分(約2,300m) ●土地面積/199.51㎡(60.35坪) ●建物面積/116.12㎡(35.12坪) ●私道負担/なし ●道路幅員/南側6m ●価格/5,985万円(税込) ●施設設備/電気: 中部電力ミライズ(株)、ガス: 東邦ガス、水道: 公営水道、公共下水道、水道・ガス引込済 ●建物建築年月/2020年3月 ●引き渡し時期/2023年9月以降 ●建物の主たる部分の構造: 木造2階建(「パナソニック ホームズ」の商品ではありません) ●取引態様/売主 ●広告有効期限/2023年9月30日(土)

Olinas Style

家族のシアワセ、つながりのある暮らし...

contact [Olinas Style]

0120-58-8746 (株式会社パナホーム愛知 内)

【 HP 】 <https://olinas-style.com/>

>> HP最下部フォームよりお問い合わせください

【Instagram】 https://www.instagram.com/olinas_style/

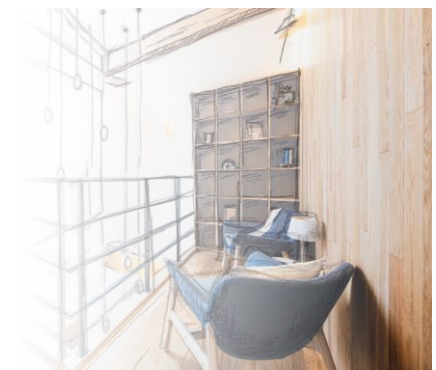

株式会社 パナホーム愛知 本社 〒475-0922 半田市昭和町3-1
TEL: 0569-22-8746

宅建業免許/愛知県知事(8)第16665号 建設業許可/愛知県知事(特-02)第63420号/一級建築士事務所登録/愛知県知事(い-2)第8250号 全国不動産信用保証加盟